



Gestión Integrada del Territorio para la Conservación de la Biodiversidad Protección y Producción en la Sierra Tarahumara.



AGENDA

- I. Bienvenida y auto-presentación de los participantes.
- II. Introducción al Proyecto Tarahumara Sustentable.
- III. Propuesta de Trabajo en Red para elaborar el Plan de Acción Regional.
- IV. Invitación a formar parte de la Red Regional.
- V. Preguntas y respuestas.

¡Bienvenidos!



Autopresentarse con:

- Su nombre.
- ¿De donde viene?
- ¿A qué se dedica?
- ¿Qué significa esta frase para usted?

**"SI QUIERES IR RÁPIDO VE SOLO;
SI QUIERES LLEGAR LEJOS
VE ACOMPAÑADO"**

PROVERBIO AFRICANO



DAVID LAZAR



I. Introducción al Proyecto Tarahumara Sustentable (PTS).

Es un proyecto que tiene trabajando poco más de 3 años promoviendo que quienes habitamos o trabajamos en la región, los municipios y comunidades, dialoguemos y encontremos juntos mejores maneras de cuidar y mantener la tierra, el bosque y todo lo que nos ha dado la Sierra Tarahumara, de manera que nuestros hijos, nietos y futuras generaciones puedan también seguir disfrutándola.

Al PTS le interesa hacer equipo con todos:



Para llegar lejos en este proyecto, es necesario trabajar en equipo y lograr la participación de personas comprometidas que forman parte de las comunidades, las dependencias de los Municipios, el Estado y de la Federación, así como las escuelas, universidades y organizaciones que trabajan en la Región.

PTS es fruto del trabajo en equipo:



- Estas instituciones están convencidos de que trabajando en equipo se pueden lograr grandes cosas y es por esto que el GEF está invirtiendo recursos para el proyecto.
- Cada uno de estos actores desean que trabajemos en equipo para que nuestros bosques estén cada vez más sanos.

PTR
trabaja en 5
Subregiones

Subregión	Municipios que la integran
1.	Ocampo y Uruachi
2.	Bocoyna, Maguarichi
3.	Urique, Guazapares, Chínipas
4.	Guachochi, Batopilas y Morelos
5.	Guadalupe y Calvo y Balleza

Área del proyecto: 41,652 km² (4,165,200 ha)

Ahí se encuentran bosques y barrancos (ecosistemas), con muchísima variedad de plantas y animales (biodiversidad), en su mayoría pinos diversos, encino, madroño y también en el barranco encontramos mucha variedad de plantas.

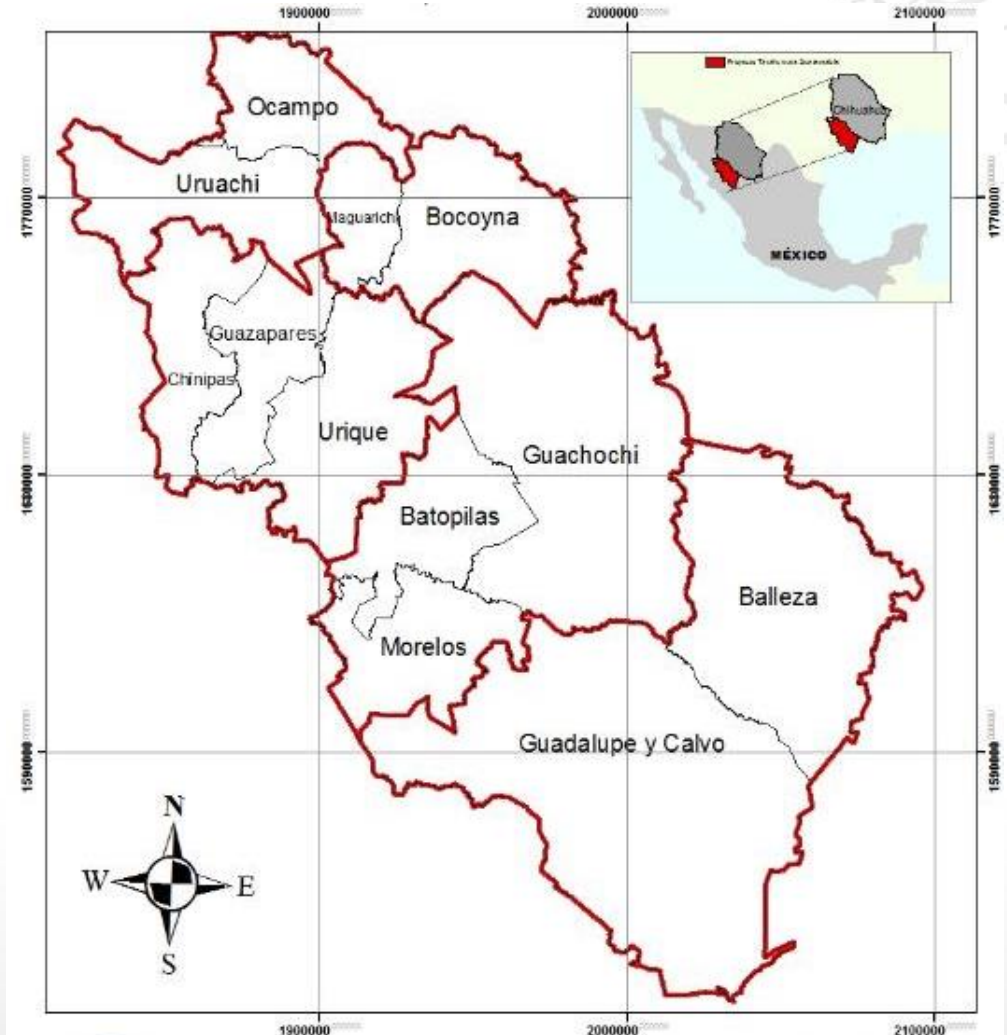

Simbología
 División municipal
 División sub-regional



Avances del PTS



Integró un Sistema con información de la Biodiversidad y el Medioambiente de la Sierra Tarahumara.*

- Nos permitirá conocer a detalle la problemática de nuestra Región para tomar mejores decisiones

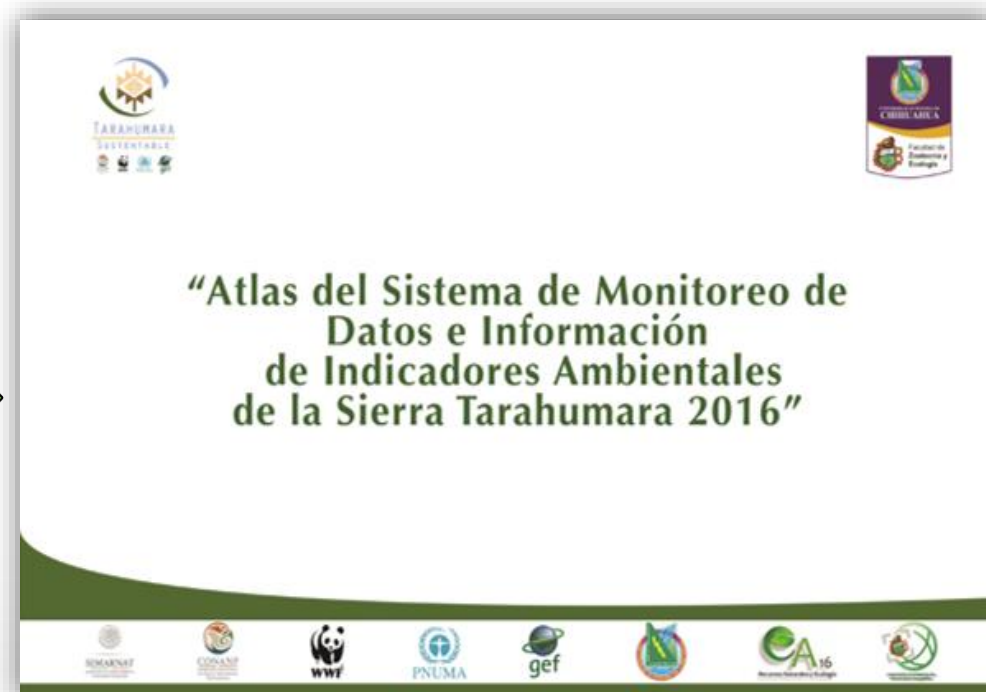

Página WEB del Proyecto Tarahumara Sustentable

www.tarahumarasustentable.mx

Servidor Cartográfico

* A esta etapa se le llama Componente 1.



Siguiente paso del PTS

Marco de gobernanza ambiental y una política para la gestión de ecosistemas*

Aprender a dialogar y trabajar en equipo para elaborar el **Plan de Acción Regional**, cambiar las políticas necesarias para alcanzarlo.



* A esta etapa se le llama Componente 2.



Lo que sigue del PTS:

Realización de proyectos a escala en comunidades*

Se identificarán comunidades y se apoyarán proyectos piloto para el manejo sustentable de sus bosques, elaborados por ellos mismos en equipo.



* A esta etapa se le llama Componente 3.



AGENDA

- I. **Bienvenida y auto-presentación de los participantes.**
- II. **Introducción al Proyecto Tarahumara Sustentable.**
- III. **Propuesta de Trabajo en Red para elaborar el Plan de Acción Regional.**
- IV. Invitación a formar parte de la Red Regional.
- V. Preguntas y respuestas.



Componente II

PTS contrató a PRODECAVI

“Ninguna Acción sin nuestra decisión”

Marco de gobernanza ambiental y una política para la gestión de ecosistemas*

Aprender a dialogar y trabajar en equipo para elaborar el **Plan de Acción Regional**, cambiar las políticas necesarias para alcanzarlo.

Facilitar la construcción del Plan de Acción Regional y Desarrollar el mecanismo de coordinación sea incluyente, fortalezca la gobernanza ambiental en la Región, tomando en cuenta las comunidades y municipios a través de una Red Regional integrada por representantes de Redes Subregionales y Redes Comunitarias



La Naturaleza nos enseña a trabajar en Redes:

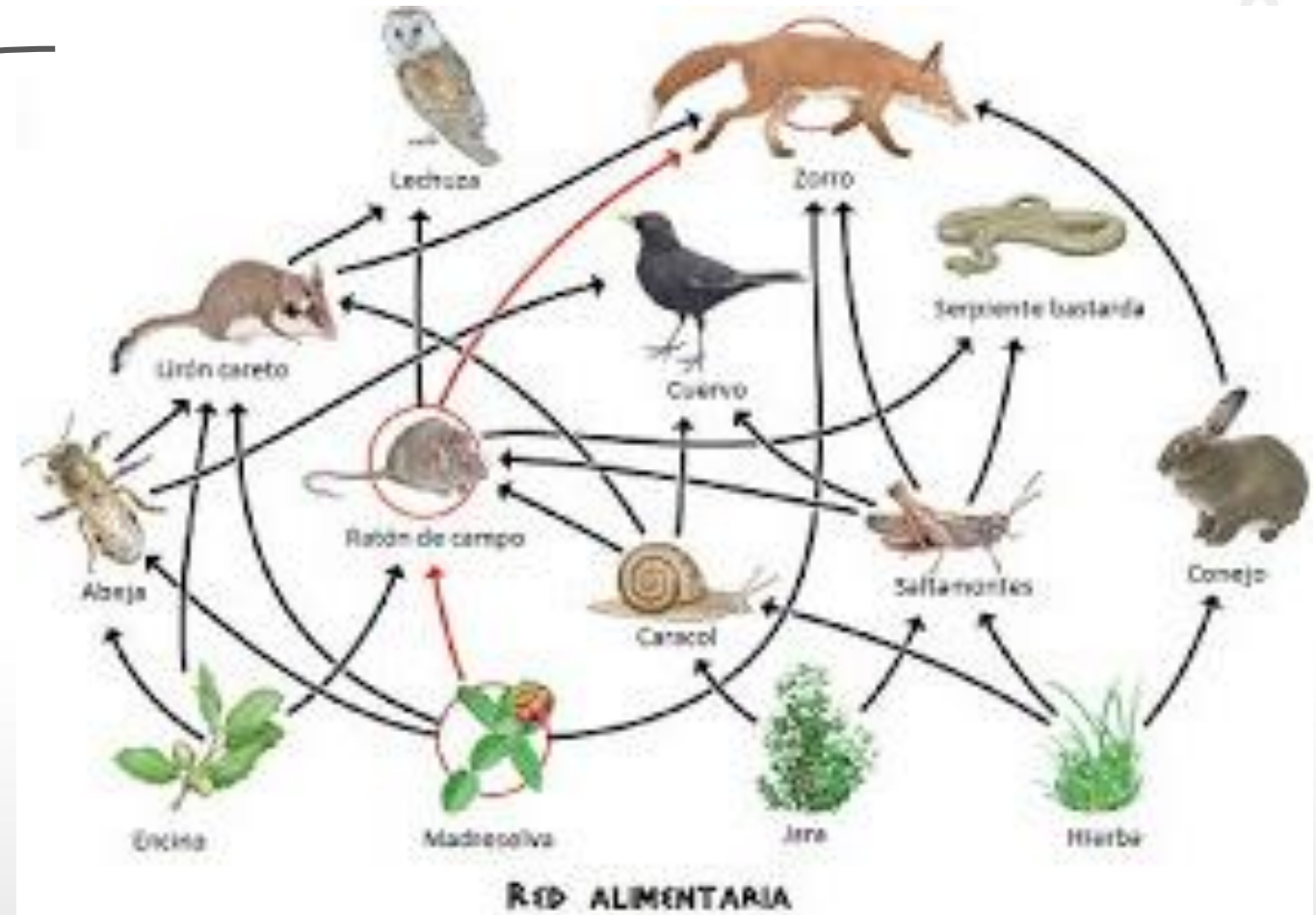

PTR también surgió de un trabajo en Red.

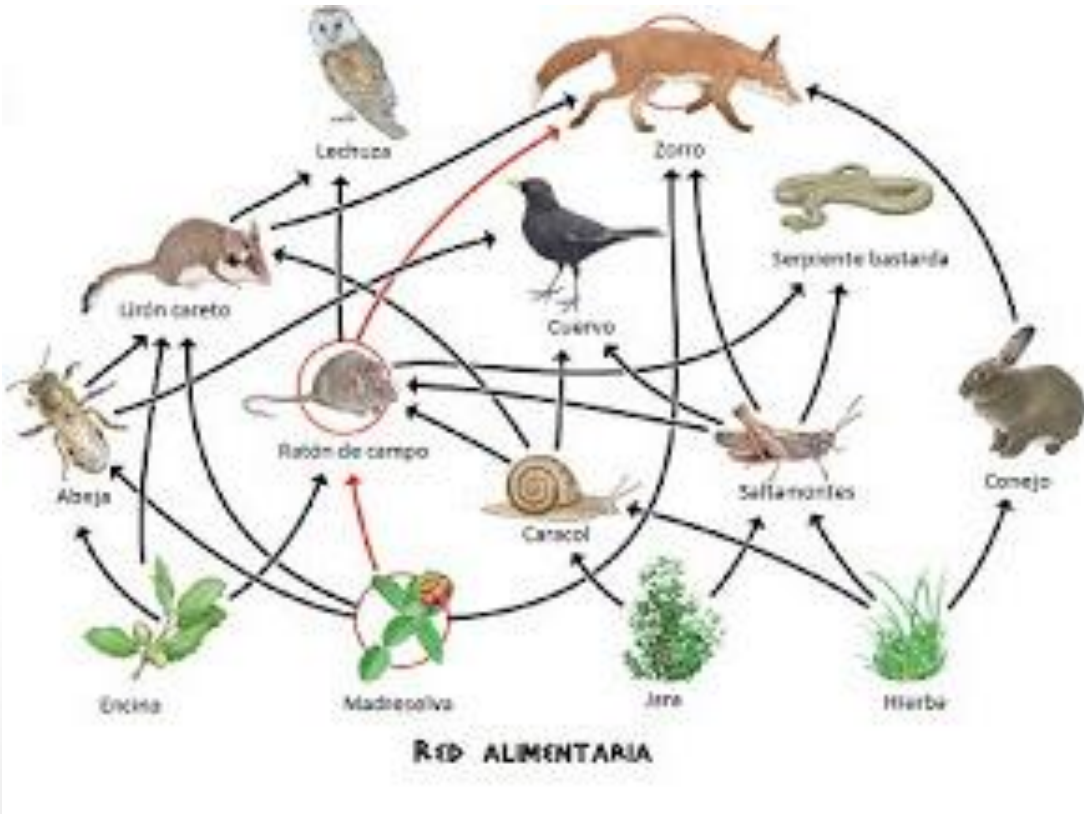

Las redes son formas de organizarse entre personas, comunidades, pueblos, e instituciones para ponerse de acuerdo, hacer actividades y metas que de manera individual sería imposible alcanzar. *



**En una Red, todos los miembros son igualmente valiosos, están unidos por un objetivo en común y trabajan en equipo para lograrlo.*

Modelo de Redes PRODECAVI

¹La Red Regional construye el Plan de Acción Regional a partir de retos comunes de RSR y RC

La Red Regional estará integrada al menos por:

- Representante CONANP
- Voceros de RSR
- Representantes de Gobierno Estatal, Federal y Municipal.
- Voceros de RC.
- Voceros de ONG.

Redes Subregionales (RSR)²

Proponen 1 vocero por subregión a integrar en la Red Regional
Fortalecen sus capacidades, desarrollan los Planes Sub-Regionales y proponen proyectos para integrar en el Plan de Acción Regional.

Subregión 1:
Ocampo +
Uruachi

Subregión 2:
Bocoyna
+Maguarichi

Subregión 3:
Urique +
Guazapares
+ Chínipas

Subregión 4:
Guachochi +
Batopilas
+ Morelos

Subregión 5:
Guadalupe y Calvo
+ Balleza

- Comunidades indígenas y mestizas
- Instituciones académicas
- Sector privado que inciden en la subregión.

² Cada Red Subregional estará integrada por voceros de:

- Organizaciones no lucrativas (ONG)
- Dependencias gubernamentales

Comunidades:

- Construyen capacidades, planean y priorizan proyectos
- Eligen voceros de las comunidades a integrar a la RC.
- La RC de cada subregión elige vocero para participar en RSR y RR.

RC Subregión 1

RC Subregión 2

RC Subregión 3

RC Subregión 4

RC Subregión 4

Redes Comunitarias (RC)³

³Integrada por actores clave de las comunidades localizadas en zonas de alta prioridad de cada Subregión.

PLAN DE ACCIÓN REGIONAL



Plan de Acción Regional:

EL PAR contendrá acciones encaminadas a que se mejoren/permanezcan los Servicios Ecosistémicos¹:

- El Bosque
- El agua
- La tierra
- Los animales
- Las Plantas medicinales
- La leña
- Los potreros para los animales.



B
I
E
N
E
S
T
A
R

¹ Servicios Ecosistémicos: Todo lo que nos da el bosque, nos sirve para nuestro bienestar.



El Plan de Acción Regional (PAR), nos debe de permitir entendernos mejor para que todos los que participamos en la Sierra Tarahumara tengamos sueños y visiones que nos convengan a todos.

Que tomemos acuerdos y que cada quien tome sus compromisos y responsabilidades: Familias, Comunidades, Ejidos, Gobiernos, Empresarios y Sociedad Civil.

Que construyamos redes que faciliten nuestra manera de comunicarnos y que respondamos al llamado que nos hace el bosque a todos: *“Napawika Tibupo Kawi” (cuidemos juntos nuestro bosque).*

“Este es el encargo del PTS a PRODECAVI”



AGENDA

- I. **Bienvenida y auto-presentación de los participantes.**
- II. **Introducción al Proyecto Tarahumara Sustentable.**
- III. **Propuesta de Trabajo en Red para elaborar el Plan de Acción Regional.**
- IV. **Invitación a formar parte de la Red Regional.**
- V. Preguntas y respuestas.

Se realizó un análisis de los actores clave que trabajan en la Región y las 5 Subregiones que la integran:

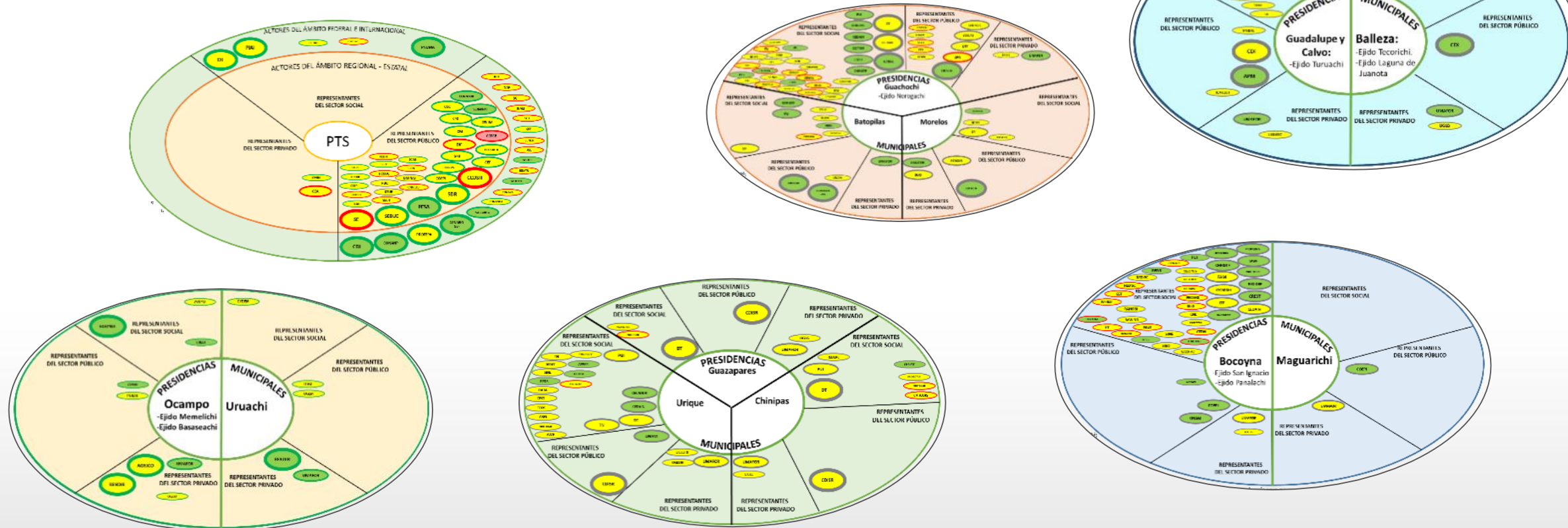

LO INVITAMOS A SER PARTE DE ESTE
PROYECTO, PARTICIPANDO COMO
MIEMBRO DE LA RED REGIONAL

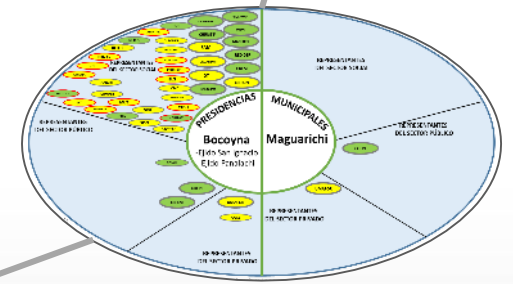
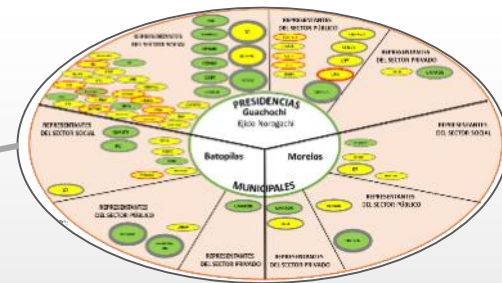
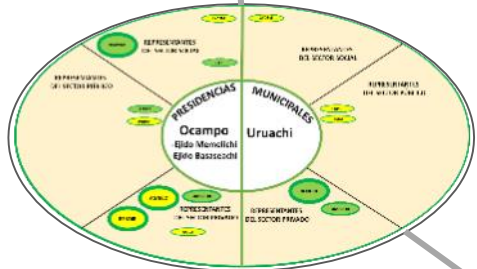
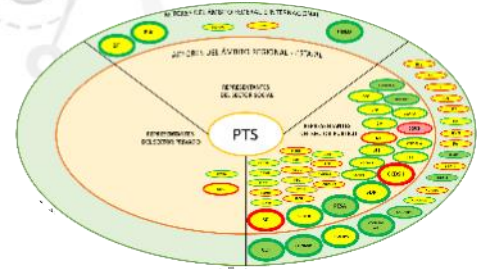

AGENDA

- I. Bienvenida y auto-presentación de los participantes.
- II. Introducción al Proyecto Tarahumara Sustentable.
- III. Propuesta de Trabajo en Red para elaborar el Plan de Acción Regional.
- IV. Invitación a formar parte de la Red Regional.
- V. Preguntas y respuestas.



¡Matétera ba!

¡Muchas gracias!





En 1947 Sir Lord John Boyd Orr, primer Director General de la FAO (1945-1948) y premio Nobel de la Paz 1949, decía:

“... por consiguiente, la silvicultura y el uso de los productos forestales son, necesaria e inseparablemente, parte de la labor de la FAO. Los objetivos fundamentales de la Organización quedan claramente expresados en el preámbulo de la Constitución de la FAO.

Estos objetivos son, en primer lugar, elevar los niveles de nutrición y de vida de las personas en todas partes del mundo; en segundo lugar, conseguir una producción y distribución más eficientes de todos los productos alimenticios y agrícolas; en tercer lugar, mejorar las condiciones de las poblaciones rurales; y en cuarto lugar, y como resultado final de las tres grandes tareas mencionadas, contribuir a la expansión de la economía mundial.

Si los bosques y los problemas con ellos relacionados no recibieran la plena atención de la FAO, la Organización no podrá estar en condiciones de desplegar cabalmente sus esfuerzos para alcanzar ninguno de sus objetivos principales...”

(FAO, 2007)